

TUMAČ ZNAKOVA

- GRANICA ŽUPANIJE
- GRANICA OPĆINE
- GRANICA NASELJA
- GRANICA I BROJ K.Č. - NAKON NOVE PARCELACIJE
- GRADEVINSKO PODRUČJE - NEIZGRAĐENI I NEUREĐENI DIO
- GRADEVINSKO PODRUČJE - NEIZGRAĐENI NEUREĐENI DIO ZA KOJI SU PROPISANI UVJETI PROJEKCIJE S DETALJNOŠĆU UPU-A

GRADEVINSKA PODRUČJA NASELJA (GPN)

- MJEŠOVITA NAMJENA
- JAVNA I DRUŠTVENA NAMJENA

IZDOVJENA GRADEVINSKA PODRUČJA IZVAN NASELJA (IGPIN)

- GOSPODARSKA NAMJENA - PROIZVODNA I/ILI POSLOVNA
 - 1 - pretežno proizvodna, K - pretežno poslovna
- OBNOVLJIVI IZVORI ENERGIJE - SUNČANA ELEKTRANA
- GOSPODARSKA NAMJENA - UGOSTITELJSKO TURISTIČKA
 - T6 - zabavni park
- SPORTSKO REKREACIJSKA NAMJENA
 - R6 - rekreacija u šumi, R7 - lov i ribolov
- GROBLJE

OSTALE POVRŠINE

- ODLAGALIŠTE OTPADA "Gorjak"
 - OK - komunalni otpad
- POVRŠINA ZA ISKORIŠTAVANJE MINERALNIH SIROVINA
 - E3 - tehničko-građevni kamen

PODRUČJA I DIJELOVI PRIMJENE PLANSKIH MJERA ZAŠTITE

- URBANISTIČKI PLAN OVI UREĐENJA (UPU)
 - 1. UPU radne zone Gornje Jesenje
 - 2. UPU radne zone Gornje Jesenjsko
 - 3. UPU turističkog područja "Karapeta"

PRIRODNA BAŠTINA ZAŠTIĆENA PROSTORNIM PLANOM

- OSOBITO VRIJEDAN PREDJEL - PRIRODNI KRAJOBRAZ
- OSOBITO VRIJEDAN PREDJEL - KULTIVIRANI KRAJOBRAZ

EKOLOŠKA MREŽA

- EKOLOŠKA MREŽA NATURA 2000 (POVS)
 - Strahinjica (HR2001115)

KULTURNA BAŠTINA MEĐA KULTURNOG DOBRA

- B ZONA ZAŠTITE
 - Padine oko crkve Sv. Ivana Krstitelja, zaselci Cvrtili, Košanski i Strmečki
- K ZONA ZAŠTITE
 - Padine oko crkve Sv. Ivana Krstitelja, Gornje Jesenje

ZAŠTIĆENA NEPOKRETNOST KULTURNA DOBRA

POVIJESNE GRAĐEVINE I SKLOPOVI SAKRALNE GRAĐEVINE

- CRKVE
 - 1-04. Crkva Sv. Ivana Krstitelja, Gornje Jesenje (Z-3268)

NEPOKRETNOST KULTURNA DOBRA ZAŠTIĆENA PROSTORNIM PLANOM

POVIJESNA NASELJA I DIJELOVI NASELJA

- SEOSKA OBIJEŽJA
 - 1-01. Padine oko crkve Sv. Ivana Krstitelja, Gornje Jesenje
 - 2-01. Zaselak Cvrtili, Donje Jesenje
 - 3-01. Zaselak Košanski, Lužani Zagorski
 - 4-01. Zaselak Strmečki, Cerje Jesenjsko

INFRASTRUKTURNI SISTAVI I MREŽE

CESTOVNI PROMET

- DRŽAVNE CESTE
 - DC74 Đurmanec (D207/L22001) - Krapina - Bednja - Lepoglava (D35)
- LOKALNE CESTE
 - LC22010 Đurmanec (D1) - Gornje Jesenje (D74)
 - L22013 Gornje Jesenje (D74) - Brdo Jesenjsko
- BRZA CESTA
 - Varaždin - Ivanec - Krapina
- SPOJNE CESTE
 - 1. Donje Jesenje - Gornje Jesenje
 - 2. Gornje Jesenje - Brdo Jesenjsko
 - 3. Brza cesta - DC74
- TUNEL
- MOST/VIJADUKT

ŽELJEZNIČKI PROMET

- BRZA ŽELJEZNIČKA PRUGA
 - Krapina - Lepoglava - Varaždin
- PUTNIČKI MEĐUMJESNI KOLODVOR
- TUNEL
- MOST/VIJADUKT

ELEKTROENERGETIKA

- DALEKOVOD 220 kV
- DALEKOVOD 110 kV

CIJEVNI TRANSPORT PLINA

- PLINOVOD

UREĐENJE VODOTOKA I VODA REGULACIJSKI I ZAŠTITNI SISTAV

- VAŽNIJI VODOTOCI
- RETENCIJA ZA OBRANU OD POPLAVA

OBUHVAAT IZMJENA I DOPUNA

- OZNAKE IV. IZMJENA I DOPUNA
- UKINUTO GRADEVINSKO PODRUČJE NASELJA

OPĆINA JESENJE PROSTORNI PLAN UREĐENJA IV. IZMJENE I DOPUNE

4. GRADEVINSKA PODRUČJA 1 : 5 000

LIST 2 / 5



GRANICA OPĆINE

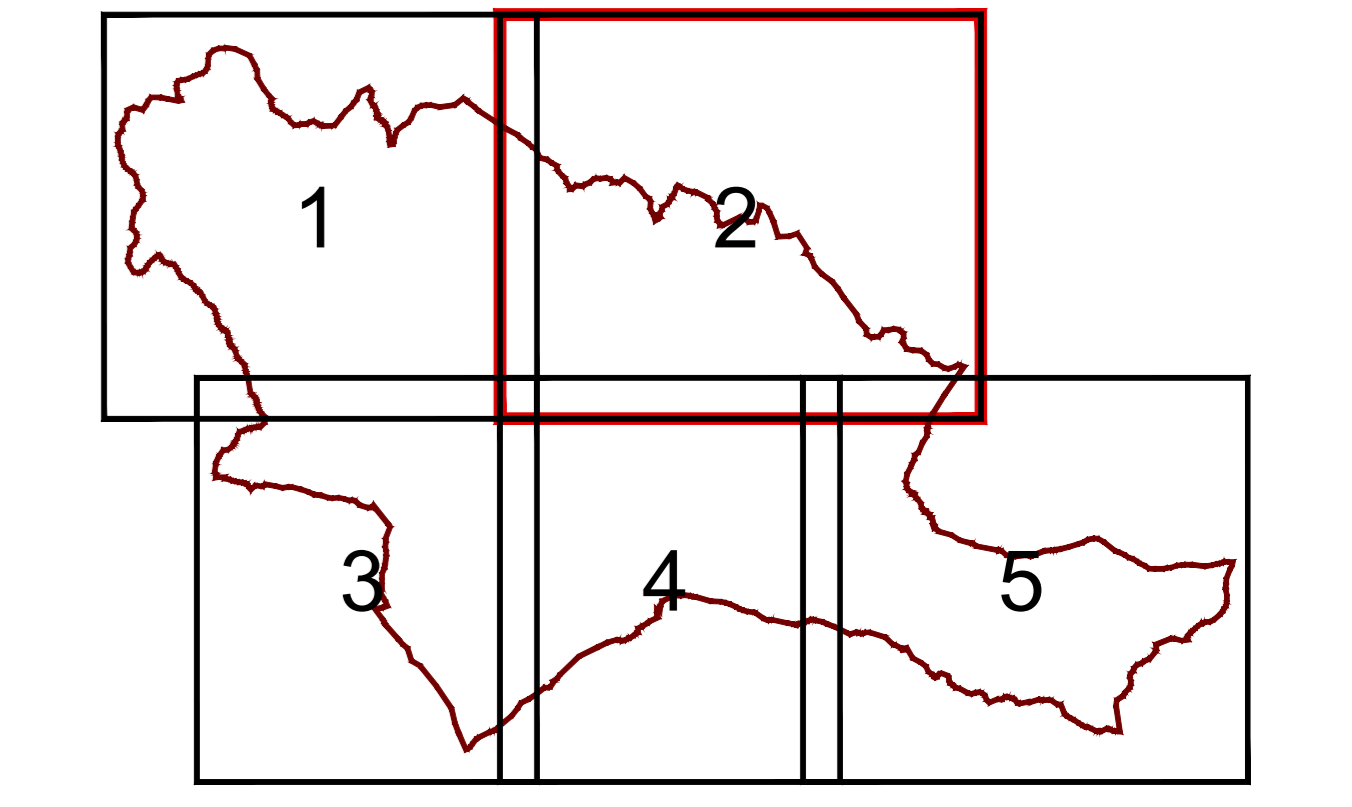

Županija:	KRAPINSKO - ZAGORSKA	
Općina:	JESENJE	
Naziv prostornog plana:	PROSTORNI PLAN UREĐENJA OPĆINE JESENJE IV. IZMJENE I DOPUNE NACRT PRIJEDLOGA PLANA	
Naziv kartografskog prikaza:	4. GRADEVINSKA PODRUČJA	
Broj kartografskog prikaza:	4.2.	Mjerilo kartografskog prikaza: 1 : 5000
Odluka predstavničkog tijela o izradi plana:	Odluka predstavničkog tijela o donošenju plana: "Službeni glasnik Krapinsko-zagorske županije" broj 29/20 Javna rasprava (datum objave): Javni uvid odužan: od: do:	
Pečat tijela odgovornog za provođenje javne rasprave:	Odgovorna osoba za provođenje javne rasprave: Davor Veštek, mag. oec.	
Mišljenje na plan prema čl. 107. st. 4. i suglasnost na plan prema čl. 108. Zakona o prostornom uređenju (Narodne novine broj 153/13, 65/17, 114/18, 39/19, 98/19, 67/23):	ne pribavlja se	
Pravna osoba koja je izradila plan:	JAVNA USTANOVA "ZAVOD ZA PROSTORNO UREĐENJE KRAPINSKO-ZAGORSKE ŽUPANIJE" KRAPINA, Magistarska 1	
Pečat pravne osobe koja je izradila plan:	Odgovorna osoba: Snježana Žigman, dipl. ing. grad.	
Odgovorni voditelj izrade:	TEA ERCEGO, dipl. ing. arh., ovlaštena arhitektska urbanistica	
Stručni tim u izradi plana:	1. Tea Erceg, dipl. ing. arh., ovl. arh. urb. 5. Valentina Gregorić, mag. geogr. 8. Mateja Crneković, mag. geogr. 2. Snježana Žigman, dipl. ing. grad. 6. Mateja Burić, mag. ing. prosp. arch. 10. Lijana Malogorski, dipl. sur. 3. Snježana Žigman, dipl. ing. grad. 7. Ana Zubil, dipl. oec. 4. Frano Županić, mag. ing. aedf. 8. Nikola Ferićek, mag. ing. urb. silv.	
Pečat predstavničkog tijela:	Predsjednik predstavničkog tijela: Andelko Draganić	
Isloženost ovog prostornog plana s izvornikom ovjerava:	Pečat nadležnog tijela:	