

OPĆINA JESENJE PROSTORNI PLAN UREĐENJA IV. IZMJENE I DOPUNE

4. GRAĐEVINSKA PODRUČJA 1 : 5 000

LIST 3 / 5

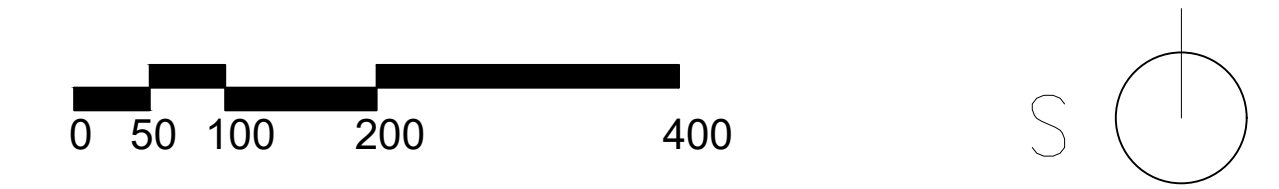

GRANICA OPĆINE

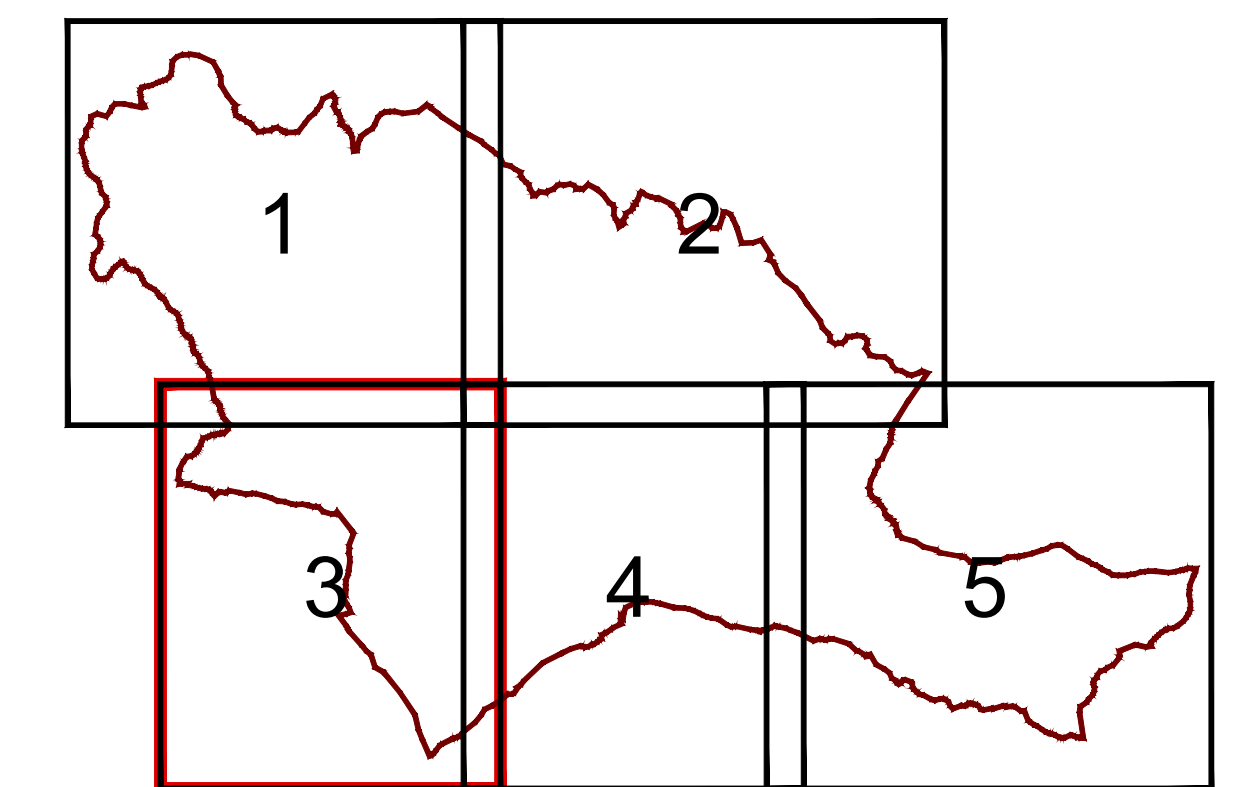

Županija:	KRAPINSKO - ZAGORSKA	
Općina:	JESENJE	
Naziv prostornog plana:	PROSTORNI PLAN UREĐENJA OPĆINE JESENJE IV. IZMJENE I DOPUNE NACRT PRIJEDLOGA PLANA	
Naziv kartografskog prikaza:	4. GRAĐEVINSKA PODRUČJA	
Broj kartografskog prikaza:	4.3.	Mjerilo kartografskog prikaza: 1 : 5000
Odluka predstavničkog tijela o izradi plana:	Odluka predstavničkog tijela o donošenju plana: "Službeni glasnik Krapinsko-zagorske županije" broj 29/20	
Javna rasprava (datum odjave):	Javni uvid odjavnog: od:	
Pečat tijela odgovornog za provođenje javne rasprave:	Odgovorna osoba za provođenje javne rasprave: Davor Vešek, mag. oec.	
Milijenje na plan prema čl. 107. st. 4. i suglasnost na plan prema čl. 108. Zakona o prostornom uređenju (Narodne novine broj 153/13, 65/17, 114/18, 29/19, 98/19, 67/23) ne pribavljaju se		
Pravna osoba koja je izradila plan:	JAVNA USTANOVA "ZAVOD ZA PROSTORNO UREĐENJE KRAPINSKO-ZAGORSKE ŽUPANIJE" KRAPINA, Magistratska 1	
Pečat pravne osobe koja je izradila plan:	Odgovorna osoba: Srežana Žigman, dipl. ing. građ.	
Odgovorni voditelj izrade:	TEA ERCEG, dipl. ing. arh., ovlaštena arhitekta urbanistica	
Štućni tim u izradi plana:	1. Tea Erceg, dipl. ing. arh., ovl. arh. urb. 5. Valentina Gregorić, mag. geogr. 9. Mateja Cmeković, mag. geogr. 2. Željko Kapelac, dipl. ing. arh., ovl. arh. urb. 6. Mateja Buril, mag. ing. prosp. arch. 10. Ljiljana Malogorski, dipl. sur. 3. Srežana Žigman, dipl. ing. građ. 7. Ana Zubić, dipl. oec. 4. Franjo Županić, mag. ing. aedif. 8. Nikola Fieršček, mag. ing. urb. silv.	
Pečat predstavničkog tijela:	Predsjednik predstavničkog tijela: Anđelko Draganić	
Ispravnost ovog prostornog plana s izvornikom ovjerava:	Pečat nadležnog tijela:	

TUMAČ ZNAKOVA

- GRANICA ŽUPANIJE
- GRANICA OPĆINE
- GRANICA NASELJA
- GRANICA I BROJ K.Č. - NAKON NOVE PARCELACIJE
- GRAĐEVINSKO PODRUČJE - NEIZGRAĐENI I NEUREĐENI DIO
- GRAĐEVINSKO PODRUČJE - NEIZGRAĐENI NEUREĐENI DIO ZA KOJI SU PROPISANI UVJETI PROVEDBE S DETALJNOŠĆU UPU-A

GRAĐEVINSKA PODRUČJA NASELJA (GPN)

- MJEŠOVITA NAMJENA
- JAVNA I DRUŠTVENA NAMJENA

IZDVOJENA GRAĐEVINSKA PODRUČJA IZVAN NASELJA (IGPIN)

- GOSPODARSKA NAMJENA - PROIZVODNA I/ILI POSLOVNA I - pretežno proizvodna, K - pretežno poslovna
- OBNOVLJIVI IZVORI ENERGIJE - SUNČANA ELEKTRANA
- GOSPODARSKA NAMJENA - UGOSTITELJSKO TURISTIČKA T6 - zabavni park
- SPORTSKO REKREACIJSKA NAMJENA R6 - rekreacija u šumi, R7 - lov i ribolov
- GROBLJE

OSTALE POVRŠINE

- ODLAGALIŠTE OTPADA "Gorjak" OK - komunalni otpad
- POVRŠINA ZA ISKORIŠTAVANJE MINERALNIH SIROVINA E3 - tehničko-građevni kamen

PODRUČJA I DIJELOVI PRIMJENE PLANSKIH MJERA ZAŠTITE

- UPU-1 URBANISTIČKI PLANI UREĐENJA (UPU)
- 1. UPU radne zone Gornje Jesenje
- 2. UPU radne zone Cerje Jesenjsko
- 3. UPU turističkog područja "Karapeta"

PRIRODNA BAŠTINA ZAŠTIĆENA PROSTORNIM PLANOM

- OSOBITO VRJEDAN PREDJEL - PRIRODNI KRAJOBRAZ
- OSOBITO VRJEDAN PREDJEL - KULTIVIRANI KRAJOBRAZ

EKOLOŠKA MREŽA

- EKOLOŠKA MREŽA NATURA 2000 (POVS) Strahinjčica (HR2001115)

KULturna BAŠTINA

MEĐA KULturnOG DOBRA

- B ZONA ZAŠTITE Padine oko crkve Sv. Ivana Krstitelja, zaselci Cvrtili, Košanski i Strmečki
- K ZONA ZAŠTITE Padine oko crkve Sv. Ivana Krstitelja, Gornje Jesenje

ZAŠTIĆENA NEPOKRETNOST KULturnA DOBRA

POVIJESNE GRAĐEVINE I SKLOPOVI

- SAKRALNE GRAĐEVINE
- CRKVE
- 1-04. Crkva Sv. Ivana Krstitelja, Gornje Jesenje (Z-3268)

NEPOKRETNOST KULturnA DOBRA ZAŠTIĆENA PROSTORNIM PLANOM

POVIJESNA NASELJA I DIJELOVI NASELJA

- SEOSKA OBILJEŽJA
- 01. Padine oko crkve Sv. Ivana Krstitelja, Gornje Jesenje
- 2-01. Zaselak Cvrtili, Gornje Jesenje
- 3-01. Zaselak Košanski, Lužani Zagorski
- 4-01. Zaselak Strmečki, Cerje Jesenjsko

INFRASTRUKTURNI SISTAVI I MREŽE

CESTOVNI PROMET

- DRŽAVNE CESTE DC74 Đurmanec (D207/L22001) - Krapina - Bednja - Lepoglava (D35)
- LOKALNE CESTE LC22010 Đurmanec (D1) - Gornje Jesenje (D74) LC22013 Gornje Jesenje (D74) - Brdo Jesenjsko

BRZA CESTA

- Varaždin - Ivanc - Krapina

SPOJNE CESTE

- 1. Gornje Jesenje - Gornje Jesenje
- 2. Gornje Jesenje - Brdo Jesenjsko
- 3. Brza cesta - DC74

TUNEL

- MOST/VIJADUKT

ŽELJEZNIČKI PROMET

- BRZA ŽELJEZNIČKA PRUGA Krapina - Lepoglava - Varaždin
- PUTNIČKI MEĐUMJESNI KOLODVOR

TUNEL

- MOST/VIJADUKT

ELEKTROENERGETIKA

- DALEKOVOD 220 kV
- DALEKOVOD 110 kV

CIJEVNI TRANSPORT PLINA

- PLINOVOD

UREĐENJE VODOTOKA I VODA

- VAŽNIJI VODOTOCI
- RETENCIJA ZA OBRANU OD POPLAVA

OBUHVAJ IZMJENA I DOPUNA

- OZNAKE IV. IZMJENA I DOPUNA
- UKINUTO GRAĐEVINSKO PODRUČJE NASELJA

